

ÖSU - Checkliste SozWi Diplom mit neuen LVAs

Gespol

Politische Ideen der Gegenwart SE = Politische Ideen der Gegenwart IK	Politik auf europäischer Ebene KS = Politische Institutionen in Europa IK
Politisches System Österreichs im Vergleich IK = Politische Systeme im Vergleich KS	Sozialpolitik im internationalen Vergleich KS = Comparative Social Polity KS
Akteurinnen der Gesellschaftspolitik KS = Gender Studies KS	Sozialpolitik in Österreich IK = LVA aus nicht gewähltem Schwerpunkt Recht oder Soziales nach Wahl
Rahmen und Institutionen der Gesellschaftspolitik IK = LVA aus nicht gewähltem Schwerpunkt Recht oder Soziales nach Wahl	

Soz

Spezielle Soziologie : Grundlagen KS = Spezielle Soziologie: Grundlagen VU	Paradigmen der Gegenwartssoziologie im Überblick VU = Überblick: Denktraditionen und kulturelle Strömungen VU	Theorieentwicklung SE* = noch nicht festgelegtes Äquivalentes aus dem Masterstudium Soziologie
Spezielle Soziologie: Ausgewählte Aspekte IK UND Zentrale Themen SE = Spezielle Soziologie: Vertiefung SE	Themen der Gegenwartssoziologie I nach Wahl SE = Vertiefung: Denktraditionen und kulturelle Strömungen PS	* Du hast ein Wahlrecht zwischen einer 2. Speziellen Soziologie oder dem Modul Theoretische Soziologie.

WiWi

zwei Schwerpunkte (à 15 ECTS) oder eine Spezialisierung (30 ECTS)

Kontakt

Fragen? Probleme?

Du kannst dich jederzeit an uns wenden!

Julia



Fang

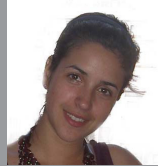

Katharina



Hannes



julia.sageder@oeh.jku.at
stefania.deriu@oeh.jku.at
katharina.bloderer@oeh.jku.at
hannes.hinterberger@gmx.at

ÖSU - Checkliste SozWi Diplom mit neuen LVAs

Recht

Individualarbeitsrecht VU = Individualarbeitsrecht VU	Kollektives Arbeitsrecht VU = Kollektives Arbeitsrecht VU	Vertiefung Arbeitsrecht IK = Vertiefung Arbeitsrecht SE
Sozialrecht 1 = Sozialrecht 1 VU	Sozialrecht 2 VO = Sozialrecht 2 VU	Vertiefung Sozialrecht SE = Sozialrecht SE

Projekt

Methoden IK = Projektmanagement I PJ
Projektmanagement KS und Projektbegleitung IK = Projektmanagement II PJ

Ergänzung

Fremdsprache Weiterführung KS = Infos dazu findest du auf der JKU Homepage - Zentrum für Fachsprachen
Wissenschaftstheorie: Grundlagen = Grundlagen der Philosophie KS

Soziales

Gender und Generationen KS = Ausgew. Aspekte d. ver-geschlechl. Sozialpolitik IK	Arbeit und Beschäftigung KS = Handlungsfelder der ös-terreichischen Sozialpolitik KS	Armut und soziale Aus-grenzung SE = Ausgewählte Aspekte der österreichischen Sozialpo-litik IK
Grundlagen der Sozialphi-losophie KS = Einführung in die Sozial-philosophie KS	Aktuelle Themen der Sozi-alphilosophie: Gender Studies KS = Ausgewählte Probleme der Sozialphilosophie IK	Soz.philo.: Kulturmedien-theorie/Interkult. Verständigung = Kulturgeschichte des Den-kens über die Wirtschaft KS

Tips und Tricks für ein erfolgreiches Sozialwirtschaftsstudium

Tipp 1:
 Wenn du im alten Studienplan bleibst, gelten für dich in den Fächern aus dem Bereich Wirtschaftswissenschaften (1. Abschnitt BWL, VWL; 2. Abschnitt: Schwerpunktfächer) nach wie vor die Regelungen des WiWi Studienplan ALT (2007).

Tipp 2:
 Grundsätzlich sollten die speziellen Soziologien im 2 Semestertakt beginnen (zB immer im Wintersemester), ist dies nicht der Fall erkundige dich bitte beim betreffenden Institut. Meist wird dann eine LVA angeboten, die für einen Block aus dem Bereich der Speziellen Soziologien angerechnet wird (zB Fokus Seminare oder Studienschwerpunktseminare).

Tipp 3:
 Der Kurs Kulturgeschichte des Denkens über die Wirtschaft wurde auf 2 Teile aufgeteilt. Im Wintersemester wird der erste Teil angeboten.

Kontakt

Fragen? Probleme?

Du kannst dich jederzeit an uns wenden!

Julia	Fang	Katharina	Hannes
			

julia.sageder@oeh.jku.at
stefania.deriu@oeh.jku.at
katharina.bloderer@oeh.jku.at
hannes.hinterberger@gmx.at